

DL Sostegni bis. Contributi Anti Covid

TESTO DI LEGGE	ADEMPIMENTI PER LE SCUOLE DELL'INFANZIA	
	ISTITUZIONE AUTONOMA SCOLASTICA PARITARIA:	
	- Denominazione:	Scuola dell'Infanzia Rubinato
	- Cod. meccanografico:	TV1A197009
	- Indirizzo:	Via San Girolamo Emiliani, 5
	- CAP:	31100
	- Comune:	Treviso (Treviso)
	- Natura giuridica dell'Ente:	Ente ecclesiastico
a) <i>l'organizzazione interna, con particolare riferimento all'articolazione degli uffici e all'organigramma;</i>	ORGANIZZAZIONE INTERNA:	
	- N. Sezioni:	4
	- Responsabile della Scuola:	Presidente/Legale rappresentante
	- Organo Gestore:	CdA/Comitato di gestione
	- Coordinatore/trice con insegnamento:	Si
	- SCUOLA INFANZIA: Docenti n.:	5
	- SCUOLA INFANZIA: Personale non docente n.:	0
	- SCUOLA INFANZIA: Personale ATA n.:	4
	- PRIMA INFANZIA: Educatrici n.:	0
	- PRIMA INFANZIA: Personale ATA n.:	0
	- Ufficio di Segreteria n.:	1
	- Altro:	1 educatrice

DL Sostegni bis. Contributi Anti Covid

<p>b) le informazioni relative ai titolari di incarichi di collaborazione o consulenza, compresi gli estremi dell'atto di conferimento dell'incarico, il curriculum vitae e il compenso erogato;</p>	INCARICHI DI COLLABORAZIONE O CONSULENZA:	
	<p>- Nell'anno scolastico 2020-2021 indicare se vi sono stati incarichi di collaborazione/consulenza con specifico riferimento all'attività scolastica: [Si precisa che trattasi di incarichi "ad personam" non ad enti, associazioni, cooperative o società].</p>	Si
	<p>- Indicare il numero totale di contratti:</p>	3
<p>c) il conto annuale del personale e delle relative spese sostenute, con particolare riferimento ai dati relativi alla dotazione organica e al personale effettivamente in servizio e al relativo costo, nonché i tassi di assenza;</p>	COSTO DEL PERSONALE:	
	<p>- il costo complessivo annuale del personale dipendente, relativo all'esercizio 2020 ammonta ad euro:</p>	185233
	<p>- il tasso di assenza percentuale di tutto il personale nell'a.s. 2020/2021 è del:</p>	3 %
<p>d) i dati relativi al personale in servizio con contratto di lavoro non a tempo indeterminato;</p>	PERSONALE A TEMPO DETERMINATO:	
	<p>- Docenti n.:</p>	0
	<p>- Personale non docente n.:</p>	0
	<p>- Personale ATA n.:</p>	1
	<p>- Educatori prima infanzia n.:</p>	0
<p>e) i documenti e gli allegati del bilancio preventivo e del conto consuntivo;</p>	DOCUMENTI E ALLEGATI AL BILANCIO:	
		Il bilancio e gli eventuali relativi allegati sono conservati presso la segreteria della scuola
<p>f) le informazioni relative ai beni immobili e agli atti di gestione del patrimonio.</p>	PROPRIETA' BENI IMMOBILIARI:	
	<p>- L'Ente (scuola) è proprietario dell'immobile:</p>	Si

DL Sostegni bis. Contributi Anti Covid

ORGANIGRAMMA DELLA SCUOLA DELL'INFANZIA: Scuola dell'Infanzia Rubinato
N° SEZIONI: 4

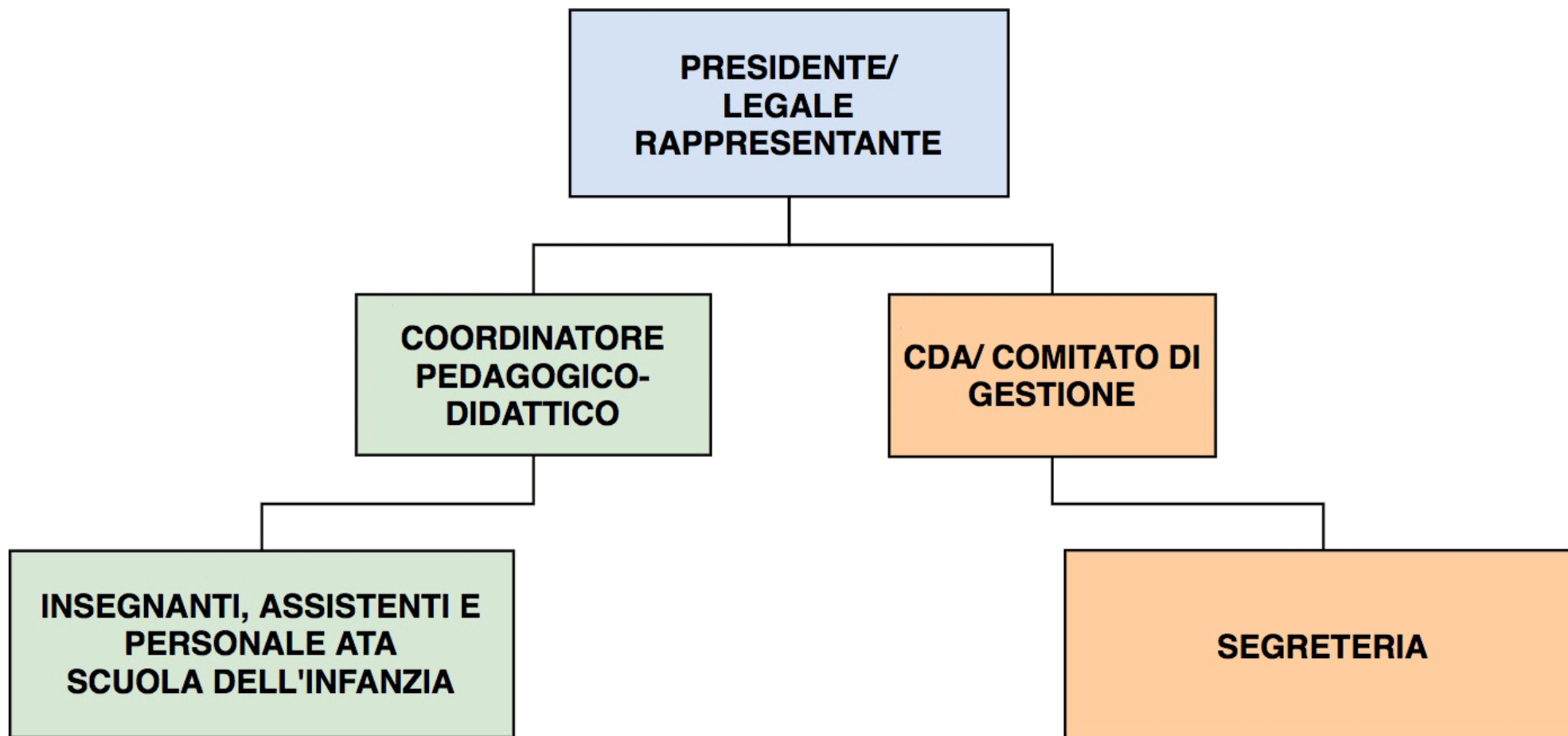

DL SOSTEGNI BIS -CONTRIBUTI ANTI COVID

Incarichi di collaborazione a.s. 2020/21:

Pistore Alice

Incarico di collaborazione coordinata e continuativa dal 5/10/2020 al 30/06/2021 per Laboratorio di Motoria – Compenso € 3000,00

Volpato Barbara

Incarico di collaborazione coordinata e continuativa dal 5/10/2020 al 30/06/2021 per Laboratorio di Yoga – Compenso € 1000,00 – Incarico sospeso il 1° novembre 2020 a causa delle disposizioni legate alla pandemia.

Zandomenego Bruna

Incarico per Laboratorio di Musica del 1/10/2020 – Compenso € 1550,00

Contratti a tempo determinato a.s. 2020/21



Talpa Olesea

Contratto a tempo determinato per Addetta alle Pulizie dal 5/10/2021 al 30/06/2021 per n. 11 ore settimanali

INFORMAZIONI PERSONALI



Alice Pistore

 Via Mattiazzo, 4/A4, 31050, Paderno di Ponzano V.to, Treviso (TV)
 348 2395 650
 ali.pistore@email.it

Data di nascita 27/03/1989 | Nazionalità Italiana

OCCUPAZIONE PER LA QUALE
SI CONCORRESupplenze di docenti nella Scuola dell'Infanzia e nella Scuola
PrimariaESPERIENZA
PROFESSIONALE

Insegnante Scuola Primaria

Ottobre 2017 - Giugno 2019

I.C. di Villorba e Povegliano -Via Solferino, 14, Villorba - 31020 (TV)
www.icvillorbapovegliano.edu.it

Novembre 2019 - Giugno 2020

I.C. di San Fior (TV) -Via Isidoro Mel, 8 31020 San Fior(TV)
www.icsanfior.edu.it

▪ supplenza annuale su posto comune.

[Attività o settore](#) attività scolastiche

Istruttrice Minibasket e Esperta Sportiva

da Settembre 2019

U.S. Hesperia Bsket Treviso e A.S.D. Basket 2000 Paese

Gennaio 2009 – Giugno 2018

A.S.D. Ponzano Basket - via XXV Aprile, 44, Ponzano V.to (TV), 31050
www.ponzanobasket.org

Settembre 2014 – Giugno 2017

A.D. Basket Piave Spresiano Maserada - via Cavour, 61, Spresiano (TV), 31020
www.basketspresianomaserada.it

▪ Corsi pomeridiani di Ludico-motoria e Pallacanestro (per bambini dai 4 agli 11 anni)

[Attività o settore](#) attività extrascolastiche

Educatrice / Animatrice

da Luglio 2009 ad oggi

Cooperativa Comunica – via Luigi Galvani, 21/III, Lancenigo di Villorba (TV), 31020
www.cooperativacomunica.org

- Coordinatrice centri estivi indirizzati alla sola Infanzia
- Coordinatrice centri estivi all'interno di una fattoria didattica
- Laboratori creativi (per età compresa tra i 4 e i 6 anni)
- Laboratori sportivi (per età compresa tra i 5 e i 13 anni)

Luglio 2010

A.C.L.E. - Associazione Culturale Linguistica Educational - via Roma, 54, Sanremo (IM), 18038
www.acle.it

- supporto in attività laboratoriali svolte da animatori di madrelingua inglese

Giugno 2010 – Agosto 2015

Associazione Isola del sorriso – via Mure, 13/A, Ponzano V.to (TV), 31050
www.isoladelsorriso.it

- Periodo scolastico: attività di pre e post scuola (per età compresa tra i 6 e gli 11 anni)
- Periodo estivo: attività laboratoriali ai centri estivi (per età compresa tra i 5 e gli 14 anni)

Attività o settore attività extrascolastiche

Au Pair

da Giugno ad Agosto 2014

Ragazza alla pari per una famiglia australiana, Perth (Western Australia)

- Baby-sitter a 3 bambini di 2,4 e 6 anni

da Giugno ad Agosto 2012

Ragazza alla pari per una famiglia bilingue italiano/inglese, San Antonio (Texas)

- Baby-sitter a 1 bambino di 7 anni

Attività o settore attività extrascolastiche

ISTRUZIONE E FORMAZIONE

da Agosto a Dicembre 2016

Mobilità extraeuropea per Studio

Edith Cowan University - 270 Joondalup Dr, Joondalup WA 6027, Australia

- Didattica speciale, Storia regionale

da Settembre 2013 ad oggi

Laurea Magistrale a ciclo unico in Scienze della Formazione Primaria

Università degli studi di Udine – Via Palladio, 8, Udine (UD), 33100

- Didattica, Pedagogia, Psicologia

Settembre 2009 – Marzo 2013

Laurea Triennale in Scienze della Formazione e dell'Educazione

Università degli studi di Padova - 2, 8 Febbraio 1848, Padova (PD), 35122

- Filosofia, Pedagogia, Psicologia

Settembre 2003 - Luglio 2008

Diploma in Perito aziendale e Corrispondente in lingue estere

I.T.C.S. "Riccati-Luzzatti", 3/4, Piazza della Vittoria, Treviso (TV), 31100

- Economia, Lingue, Storia dell'Arte

COMPETENZE PERSONALI

Lingua madre Italiano

Altre lingue

	COMPRESIONE		PARLATO		PRODUZIONE SCRITTA
	Ascolto	Lettura	Interazione	Produzione orale	
Inglese	7.5	7		6.5	5.5
IELTS					
Francese	B1	B1	B1	B1	B1
Scuola Superiore					
Spagnolo	B1	B1	B1	B1	B1
Scuola Superiore					

Competenze comunicative

- buona capacità empatica, veloce a raccogliere e decodificare anche i messaggi non verbali.
- Buone abilità nella traduzione di messaggi che possono essere percepiti come complessi in messaggi chiari e semplici grazie a esperienze di viaggi all'estero durante i quali ho avuto a che fare con persone che non parlano la stessa lingua.

Competenze organizzative e gestionali

- buone capacità in quest'area grazie al mio ruolo di istruttrice di minibasket e coordinatrice di servizi extra scolastici estivi che richiedono elasticità nella programmazione di attività in contesti non strutturati.

Competenza digitale

AUTOVALUTAZIONE				
Elaborazione delle informazioni	Comunicazione	Creazione di Contenuti	Sicurezza	Risoluzione di problemi
Utente intermedio	Utente intermedio	Utente intermedio	Utente base	utente base

Laurea Triennale

buona conoscenza della suite di office (word, excell, power point)

Altre competenze

- giocare a basket mi ha permesso di essere determinata a livello individuale e di imparare a collaborare con una squadra, sottolineando le qualità di ogni persona per raggiungere un obiettivo comune.
- essere parte di una scuola di danza contemporanea per quasi 15 anni , mi ha insegnato la perseveranza e l'impegno per lo sforzo fisico e mentale.
- capacità di adattarsi velocemente ad ambienti multiculturali grazie alle mie esperienze all'estero.

Patente di guida

B

ULTERIORI INFORMAZIONI

Appartenenza a gruppi/ associazioni

- Dal 2000 al 2018 giocatrice di basket in varie Associazioni Sportive
- Dal 1993 al 2008, Associazione "Danza Artificio", Danza modern jazz contemporanea
- Dal 1998 al 2004, F.S.E. - Associazione Italiana Guide e Scout d'Europa Cattolici

Certificazioni

- Corso di Primo Soccorso
- Corso BLS-D
- Corso sulla Sicurezza (generale/specifica/preposti)
- Corso Antincendio

Dati personali

Autorizzo il trattamento dei miei dati personali ai sensi del Decreto Legislativo 30 giugno 2003, n. 196 "Codice in materia di protezione dei dati personali".

Alice Patrone

Volpato Barbara

Curriculum Vitae



Nata a Treviso
il 14/07/1966

Residente in
Viale Monfenera n°27

Cellulare:
331 122 8651

Titoli di Studio

- *Diploma di Ragioniere: conseguito presso ITC Riccati, Treviso, 1985*
- *Diploma di Erborista : cons. presso Università di Urbino, 1994*
- *Diploma Musicale di Teoria e Solfeggio: cons. presso Conservatorio C. Pollini di Padova, 1995*
- *Diploma di Insegnante di Yoga e Meditazione 500 ore: cons. presso Ananda Ashram , Milano, 2018*
- *Diploma di Yoga per Bambini 100 ore: cons. presso Balyayoga, 2016*

Corsi e approfondimenti

Dal 1990, anno del mio incontro con lo Yoga, ho frequentato annualmente ritiri di approfondimento della filosofia Yoga, pratiche e meditazione tenute presso centri Ananda Marga, in Italia e all'estero: Germania, Mainz; Danimarca: Copenhagen; Inghilterra: Londra; Stati Uniti :Los Angeles; India: Calcutta, Nuova Delhi.

Diversi ma inerenti le funzionalità e salute del corpo, ho seguito anche corsi annuali di naturopatia presso l'Istituto G.Galilei a Trento e l'Istituto De Rerum Naturae a Desenzano sul Garda.

Esperienze Lavorative inerenti

In passato ho tenuto alcuni corsi annuali di yoga e meditazione per adulti presso palestre di Treviso (Dopo lavoro ferroviario e Five Club). Dal mese di Gennaio ad Aprile 2019 , in collaborazione con UISP, ho tenuto lezioni di Yoga per bambini di 4/5 anni presso le scuole materne statali : Barbisan, San Bartolomeo, Beazzano.

BRUNA ZANDOMENEGO

CURRICULUM VITAE

Data di nascita: 18 Agosto 1971

Luogo di nascita: Riad (Arabia Saudita)

Residenza: via T.Salsa 78 Treviso

Telefono : 328.0217606

Stato civile: coniugata

TITOLI DI STUDIO

- Diploma di maturità classica, conseguito presso il Liceo Classico "A. Canova " di Treviso.
- Diploma di compimento medio di violino, conseguito presso il Conservatorio Statale di Musica "G. Tartini" di Trieste.
- Diplomata al Corso Quadriennale di Musicoterapia presso il Centro Educazione Permanente – Sezione Musica della Pro Civitate Christiana di Assisi (votazione 110 e lode).

ESPERIENZE FORMATIVE

- Presso il Centro Educazione Permanente – Sezione Musica della Pro Civitate Christiana di Assisi negli anni dal 2001 al 2004, ha partecipato ai seguenti corsi integrativi di formazione in musicoterapia:1) "Dialogo Sonoro" diretto dal Prof. Mauro Scardovelli 2) "PNL (Programmazione Neurolinguistica) Umanistica Integrata" diretto dai proff. Mauro Scardovelli e Carolina Bozzo 3) Seminario "Voci-Strumenti- Emozioni" condotto dal Prof. Roberto Ghiozzi 4) Seminario "Danza-Movimento Terapia" condotto dalla Prof.ssa Maria Elena Garcia 5)Seminario "Realizzare la musica attivamente" percorso musicale ed espressivo per la pratica pedagogica e riabilitativa, diretto dai Proff. Moroder e Tischler.
- Dall'8/03/05 al 24/05/05 ha partecipato al Progetto/Evento formativo "L'utilizzo delle tecniche espressive all'interno dei CEOD" accreditato con n° 15 crediti presso il programma E.C.M. del Ministero della Salute (tot. .20 ore).
Dal 4/05/06 al 12/10/06 ha preso parte al 2° livello del corso formativo suddetto.
- Nell'Aprile 2008 ha preso parte al seminario "Body percussion e didattica musicale" (metodologia Orff), diretto da Ciro Paduano.
- Nel Gennaio 2012 ha preso parte al seminario condotto dallo psicoterapeuta A. Ferrari sul tema "La relazione educativa nell'integrazione sociale delle persone con disabilità"
- Tirocinio della durata complessiva di 250 ore effettuato presso le seguenti strutture:
 - Centro riabilitativo AREP di Villorba (TV) con utenti disabili minori e adulti.
 - Servizio Sociale Territoriale di Pieve di Cadore (ASL 1 - Belluno) con utenti disabili minori e adulti provenienti dal CEOD e dal servizio di neuropsichiatria infantile.

- In qualità di socia SIEM (Società Italiana per l'Educazione Musicale) partecipa periodicamente a seminari e corsi di formazione organizzati dalla sezione territoriale di Treviso (anno 2016 Seminario "Raccontami in musica" condotto dai Prof Vineis, Guardabasso e Visioli tot.24 ore / Anno 2017 Seminario " Suoni e colori: viaggio nel mondo delle emozioni" condotto dai proff., C. Paduano M. Callegari e L.Facci.tot 24 ore / Anno 2018 Seminario " Musicando s'impara: ritmi, suoni e armonie per dar valore a ciascuno" condotto dai Proff. Gargiulo, Cappellari, Casagrande per un tot. 24 ore/ Anno 2019 Seminario " Comusicare: Flussi di processi didattici" condotto dal Prof. Michele Cappelletti/ Anno 2020 Corso di formazione on-line " Flussi sonori: Strumenti operativi per insegnare musica in 5 moduli" condotto dai Proff. Pozzo, Pangia, Staiano, Forneron e Montanari.

ESPERIENZE LAVORATIVE

- Dall'anno 2000 al 2005 ha tenuto laboratori musicali presso il CEOD di Santandrà (ASL 9 - Treviso) con gruppi di disabili adulti.
- Dal Gennaio 2001 all'Ottobre 2004 ha gestito l'attività di musicoterapia con anziani lungodegenti affetti da varie patologie senili, nell'ambito del progetto "Musica Senza Età" patrocinato dalla Provincia Autonoma di Bolzano, presso le seguenti strutture: case di riposo "Villa Armonia" e "Villa Serena" di Bolzano, casa di riposo "Fondazione Pitsch" e centro di lungodegenza "S. Antonio" di Merano.
- Coautrice del libro "La musica oltre le parole: fare e vivere la musica in casa di riposo – storia di un progetto", edito da CESFOR (Centro Studi e Formazione Agenzia di Educazione Permanente), con il contributo della Provincia di Bolzano.
- Dal Gennaio 2005 a Luglio 2007 ha svolto attività di musicoterapia presso il CEOD di Cozzuolo (TV) e l'istituto "Piccolo Rifugio" di Vittorio Veneto, con disabili adulti gravi e gravissimi.
- Dal 2005 al 2008 ha svolto attività di musicoterapia presso i CEOD di Ponte della Priula, Colle Umberto e Pieve di Soligo con utenti gravi e gravissimi (casi di autismo, tetraplegie spastiche, sindromi di Rett e Down, psicosi e disturbi comportamentali, insufficienze mentali).
- Presso la scuola di musica "Auser Spaziomusica" di Paderno di Ponzano (TV) svolge progetti di musicoterapia di gruppo e individual, finalizzati all'integrazione sociale dei soggetti con disabilità in collaborazione con le Associazioni "Abilmente insieme", "Chicco di Grano" e Granello di Senapa"
- Dal 2018 segue un progetto di musicoterapia con un ragazzo affetto da encefalopatia epilettogena con cadenza bisettimanale presso l'istituto scolastico di appartenenza.
- Conduce laboratori di musicoterapia con anziani affetti da demenza senile e morbo di Alzheimer presso l' Istituto I.S.R.A.A. di Treviso.
- In qualità di esperto esterno svolge annualmente progetti educativi didattici presso numerose scuole dell'infanzia e primarie sia statali che private nel territorio di Treviso e Provincia.

Esprimo il consenso al trattamento dei dati personali ai sensi della legge 675/1996 sulla privacy.

BILANCIO U. E. (forma abbreviata)

Eserc. attuale

Eserc. precedente

STATO PATRIMONIALE		
ATTIVO		
B) Immobilizzazioni:		
017000 Costi plur.beni terzi	22.027,96	17.025,96
017300 Fdo amm.to costi pl.beni terzi	-13.412,68	-9.007,09
I Immobilizzazioni immateriali	8.615,28	8.018,87
023020 Attrezzatura	14.038,40	9.561,00
024000 Mobili e arredi	2.309,50	2.309,50
024011 Arredamento su immobili	1.037,00	1.037,00
024012 Beni strum.inf. euro 516,46	508,99	508,99
024040 Macchine ufficio e hardware	530,00	530,00
023320 Fdo amm.to attrezzatura varia	-7.989,89	-6.636,93
024300 Fdo amm.to mobili e arredi	-2.309,50	-2.309,50
024311 Fdo amm.to arredamenti immobil	-544,43	-388,88
024312 Fdo amm.to beni inf.euro516,46	-508,99	-508,99
024340 Fdo amm.to macc.uff. e hardw.	-530,00	-530,00
II Immobilizzazioni materiali	6.541,08	3.572,19
035080 Crediti diversi immob. oes	575,00	575,00
III Immobilizzazioni finanziarie	575,00	575,00
Totale immobilizzazioni	15.731,36	12.166,06
C) Attivo circolante:		
041500 Rimanenze finali		712,69
I Rimanenze:		712,69
II Crediti:		
051001 Rette da incassare	3.725,00	3.725,00
055040 Erario c/IVA da riportare		378,00
055120 Erario c/crediti imposta	57,00	
055240 Erario c/crediti IRES	1.554,48	1.742,73
055320 Erario c/crediti IRAP	314,50	145,00
055400 Erario c/ritenute acc. subite	4.735,81	
055440 Altri crediti tributari ees	809,08	891,93
057080 Dipendenti c/anticipi	165,55	165,55
057360 Fornitori note cred.da ric.		96,86
057401 Fornitori c/anticipi	190,96	
057403 Crediti x contrib.da ricevere	57.000,01	44.460,28
057450 Cred. v/Tesoreria Inps TFR ees	140,48	20,53
Crediti esigibili entro esercizio successivo	68.692,87	51.625,88
Totale crediti	68.692,87	51.625,88
070103 Banca Etica	96.785,85	82.929,88
070880 Carte di credito	206,12	618,59
072000 Cassa	279,00	118,15
IV Disponibilità liquide	97.270,97	83.666,62
Totale attivo circolante	165.963,84	136.005,19
TOTALE ATTIVO	181.695,20	148.171,25
PASSIVO		
A) Patrimonio netto:		
101001 Patrimonio Netto	22.618,49	22.618,49
I Capitale	22.618,49	22.618,49
108100 Utile esercizio precedente	11.769,25	
VIII Utili (Perdite) portati a nuovo	11.769,25	
IX Utile (Perdita) d'esercizio:	23.967,90	11.769,25
Totale patrimonio netto	58.355,64	34.387,74
121000 Trattamento fine rapp.lav.sub.	62.167,16	58.956,61
C) Trattamento di fine rapporto di lavoro subordinato	62.167,16	58.956,61
D) Debiti:		
180000 Fornitori	2.733,20	3.270,80

BILANCIO U. E. (forma abbreviata)

Eserc. attuale Eserc. precedente

	Eserc. attuale	Eserc. precedente
180080 Fornitori fatture da ricevere	190,96	
180080 Fornitori fatture da ricevere	4.774,99	3.615,01
210000 Erario c/ritenute tit.acconto	272,32	
210080 Erario c/IVA da versare	341,41	
210200 Erario c/IRES	1.766,00	1.766,00
210280 Erario c/ritenute dipend.	4.576,72	2.825,45
210320 Erario c/imposta sost.TFR	29,07	54,87
220000 Debiti v/INAIL ees	-84,60	-68,76
220040 INAIL c/ritenute	-34,21	
220090 Debiti v/INPS co.co.co. ees	306,00	240,00
220120 Debiti v/INPS ees	4.420,32	8.059,00
220130 Debiti Tesoreria INPS TFR ees	5.647,49	
220600 Debiti v/altri enti previd.ees	3.663,08	3.548,63
220620 Debiti v/f.di ass.sanit.int.	355,00	45,00
230000 Dipendenti c/retribuzioni	12.749,87	9.525,00
230080 Dipendenti c/ferie permessi	12.622,78	11.029,14
230280 Altri debiti ees	-136,99	
230281 Debiti v/Parrocchia	498,00	
230282 Debiti diversi	207,40	219,60
230440 Co.co.co. c/compensi	1.028,59	612,76
Debiti esigibili entro esercizio successivo	55.927,40	44.742,50
230641 Cauzioni genitori	5.245,00	7.790,00
Debiti esigibili oltre esercizio successivo	5.245,00	7.790,00
Totale debiti	61.172,40	52.532,50
242000 Ratei passivi		164,40
243000 Risconti passivi		2.130,00
E) Ratei e risconti		2.294,40
TOTALE PASSIVO	181.695,20	148.171,25
CONTO ECONOMICO		
A) Valore della produzione:		
310740 Ricavi per servizi	1.424,00	
315781 Contributi Genitori	154.899,00	186.325,00
315785 Contrib. x attività didattiche	1.718,00	3.372,50
1) Ricavi delle vendite e delle prestazioni	158.041,00	189.697,50
5) Altri ricavi e proventi:		
375061 Contributo Regione Veneto	19.157,50	14.736,61
375062 Contributo Comune	67.280,23	34.318,97
375063 Contributo Ministero PI	49.372,28	48.905,09
375130 Contrib.invest. protez.CO-19	57,00	
contributi in conto esercizio	135.867,01	97.960,67
371171 Erogazioni liberali enti/privata	3.812,10	11.810,50
371173 Rimborso danni assicurativi		2.075,80
371521 Sopravvenienze attive	78,56	62,43
371640 Arrotondamenti attivi	1,36	6,83
371840 Sopravv.att.straordinarie	27,02	
altri	3.919,04	13.955,56
Totale altri ricavi e proventi	139.786,05	111.916,23
Totale valore della produzione	297.827,05	301.613,73
B) Costi della produzione:		
430001 Acquisti vettovagliamento	14.135,07	19.349,62
430002 Acquisti mater.di consumo	5.012,28	5.290,39
430003 Acquisto materile didattico	4.013,10	1.152,26
431820 Acquisti attrezzatura minuta	759,38	945,33
431940 Materiale pubblicitario	86,74	49,53
432021 Cancelleria e stampati	66,20	345,29
6) per materie prime sussidiarie di consumo e merci	24.072,77	27.132,42

BILANCIO U. E. (forma abbreviata)

	Eserc. attuale	Eserc. precedente
440000 Utenze energie	3.634,71	4.536,44
440080 Utenze acqua/fognatura	1.265,76	1.606,02
440120 Utenze gas	7.282,91	9.198,41
440160 Spese telefoniche	741,47	665,60
440200 Spese postali / bollati	47,74	137,95
440240 Spese trasporti		1.023,00
440280 Assicurazioni	1.428,21	1.437,21
440400 Pubblicità	190,58	192,62
440480 Spese rappresentanza	378,93	
440560 Servizio elaborazioni dati	6.102,95	5.956,62
440840 Spese pulizie	1.586,19	2.168,98
440880 Oneri e commissioni bancarie	198,61	267,35
440924 Attività didattiche	7.678,13	7.213,05
440929 Corsi aggiornamento e formaz.	290,00	498,00
440960 Aggior.ti-Ass.za/lic.software	72,00	
440980 Spese Internet e gestione sito	2.097,88	200,01
441360 Spese varie	90,00	
441720 Collaborazioni Co.Co.	1.625,00	700,00
441800 Contrib.prev.c/comp.Co.Co.Co.	283,87	159,74
441840 INAIL co.co.co.	83,59	15,29
441860 Compensi profes. e lavoro aut	651,00	251,60
441861 Altre prestazioni occasionali		2.187,50
442081 Costi sicurezza	2.165,28	2.581,40
442082 Prestazioni da terzi	1.490,65	
442761 Spese manutenzione 5%	3.569,53	5.540,68
442791 Spese manutenzione auto	278,40	
442800 Spese manut.beni di terzi	8.430,20	3.086,60
7) per servizi	51.663,59	49.624,07
9) per il personale:		
461000 Retribuzioni	132.863,31	145.572,96
a) salari e stipendi	132.863,31	145.572,96
462000 Contributi soc.carico azienda	38.041,76	41.850,94
462040 Contributi ass.infortuni dip.	632,08	780,35
462060 Contributi assistenziali	570,00	475,00
b) oneri sociali	39.243,84	43.106,29
c),d),e) trattamento fine rapp., quiescenza, altri costi:	13.126,20	11.735,41
463000 Quote TFR previd.complementare	3.231,82	2.267,04
463040 Quote TFR in azienda	3.518,85	2.370,20
463050 Quote TFR F.do Tesoreria INPS	6.375,53	7.098,17
c) trattamento di fine rapporto	13.126,20	11.735,41
Totale costi per il personale	185.233,35	200.414,66
10) Ammortamenti e svalutazioni:		
a),b),c) ammortamento immob.immat.,mat.e svalutaz.:	5.914,10	4.577,89
471040 Amm.to costi pluriennali	4.405,59	3.405,19
a) ammortamento delle immobilizzazioni immateriali	4.405,59	3.405,19
472004 Amm.to arredi su immobili	155,55	155,55
472005 Amm.to attrezzatura	1.352,96	1.017,15
b) ammortamento delle immobilizzazioni materiali	1.508,51	1.172,70
Totale ammortamenti e svalutazioni	5.914,10	4.577,89
480000 Rimanenza iniziali	712,69	1.351,67
480500 Rimanenze finali		-712,69
11) Variazioni delle rimanenze di mat.prime,suss., cons. e merci	712,69	638,98
510002 Imposta rifiuti	687,46	607,27
510120 Tasse concessioni governative	4,13	4,13
510160 Imposte di bollo	208,90	107,20
510280 Contributi associativi	696,00	836,00
510361 Costi non deducibili	1.147,43	2.746,83
510380 Diritti vari	25,87	18,00
510480 Multe e ammende		108,85
510520 Sopravv.e insussist.pass.	2.790,25	

BILANCIO U. E. (forma abbreviata)

Eserc. attuale Eserc. precedente

	Eserc. attuale	Eserc. precedente
510560 Perdita caparre	2,00	
510600 Arrotondamenti passivi	1,84	1,05
510840 Perdite su IVA	,18	
510940 Acq.dispositivi protezione ind	692,56	
14) Oneri diversi di gestione	6.256,62	4.429,33
Totale costi della produzione	273.853,12	286.817,35
Differenza tra valore e costi produzione (A - B)	23.973,93	14.796,38
C) Proventi e oneri finanziari:		
17) Interessi e oneri finanziari:		
554280 Sconti finanziari passivi		,01
554320 Interessi pass.su altri debiti	6,03	8,12
altri	6,03	8,13
Totale interessi e oneri finanziari	6,03	8,13
Totale proventi e oneri finanziari (15 + 16 - 17 + - 17 bis)	-6,03	-8,13
Risultato prima delle imposte (A - B + - C + - D)	23.967,90	14.788,25
20) Imposte sul reddito dell'esercizio,correnti,differite e ant.		
831000 Ires		2.390,00
831040 Irap		629,00
imposte correnti		3.019,00
Totale imposte sul reddito d'esercizio		3.019,00
21) Utile (perdita) dell'esercizio	23.967,90	11.769,25
Sezione risultati fiscali		
<i>Variazioni fiscali:</i>		
910000 Variazioni fiscali	6,03	8.223,81
Totale variazioni in aumento	6,03	8.223,81
Utile (perdita) dell'esercizio	23.967,90	11.769,25
IMPONIBILE FISCALE	23.973,93	19.993,06